Centre intégré de santé et de services sociaux de Lanaudière
Québec
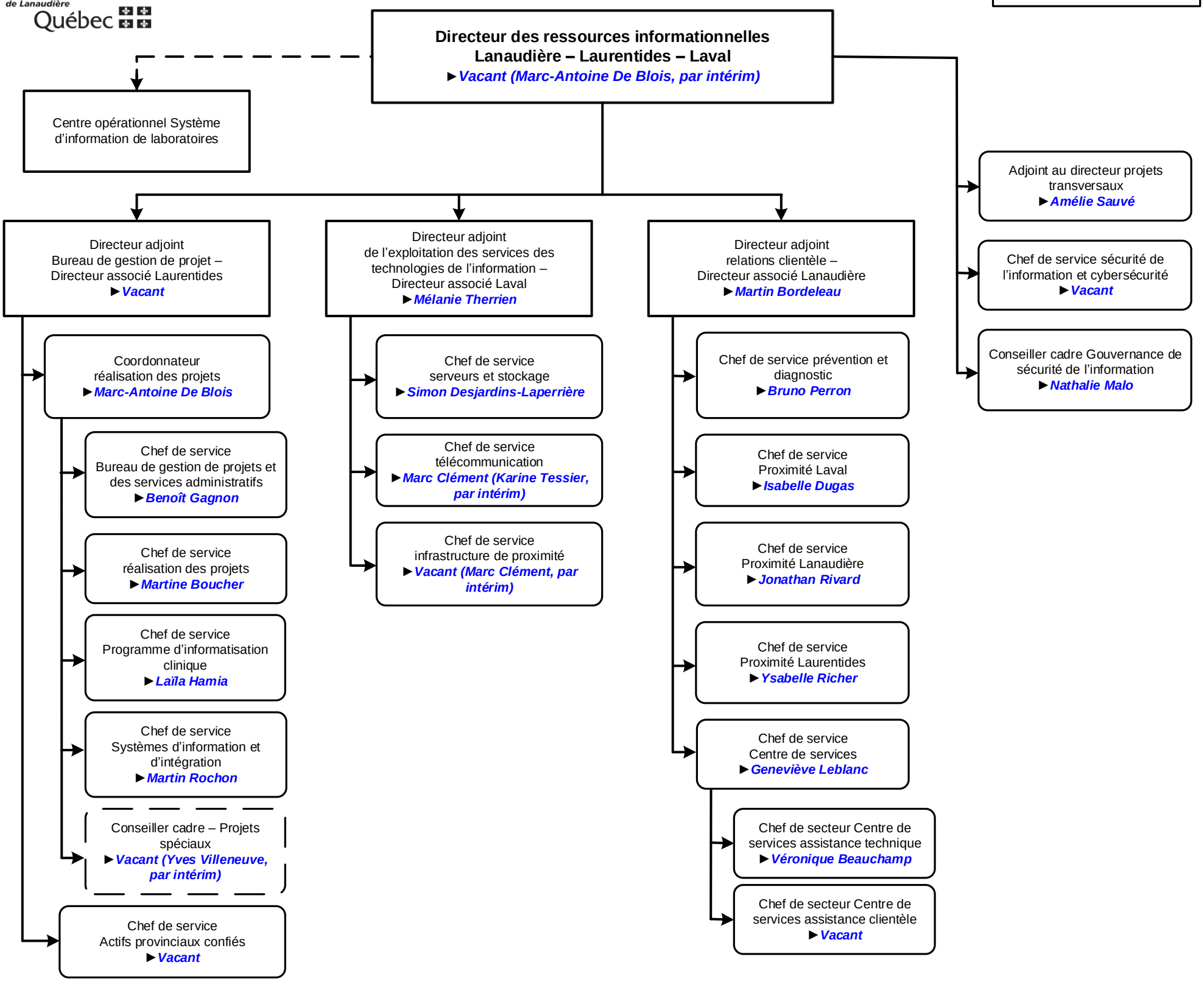
23 juillet 2025