Centre intégré
de santé
et de services sociaux
des Laurentides
Québec

Direction générale adjointe
Programmes sociaux, de réadaptation et de santé mentale

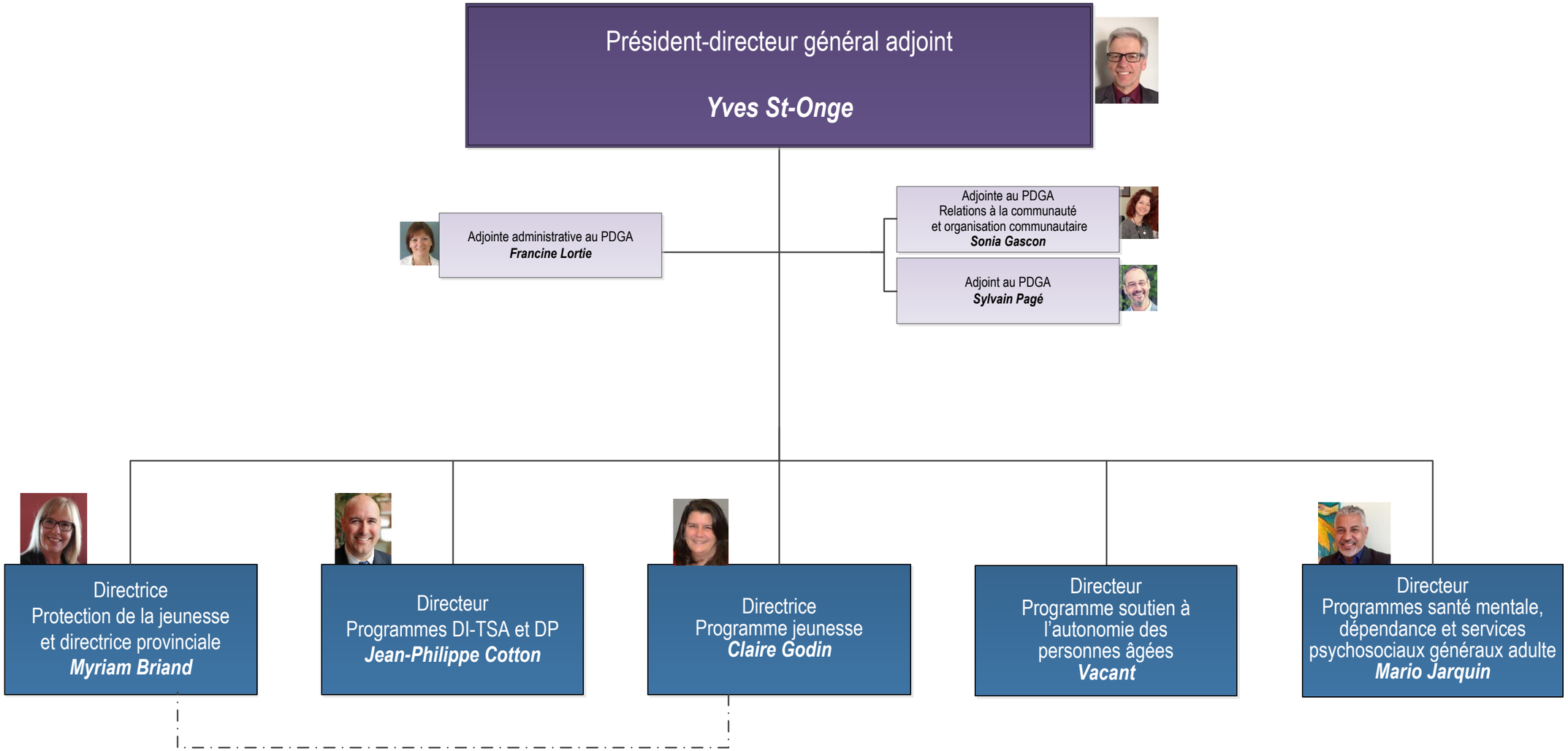

3 juin 2019