Centre intégré
de santé
et de services sociaux
des Laurentides
Québec

Direction générale adjointe
Soutien, administration, performance et logistique

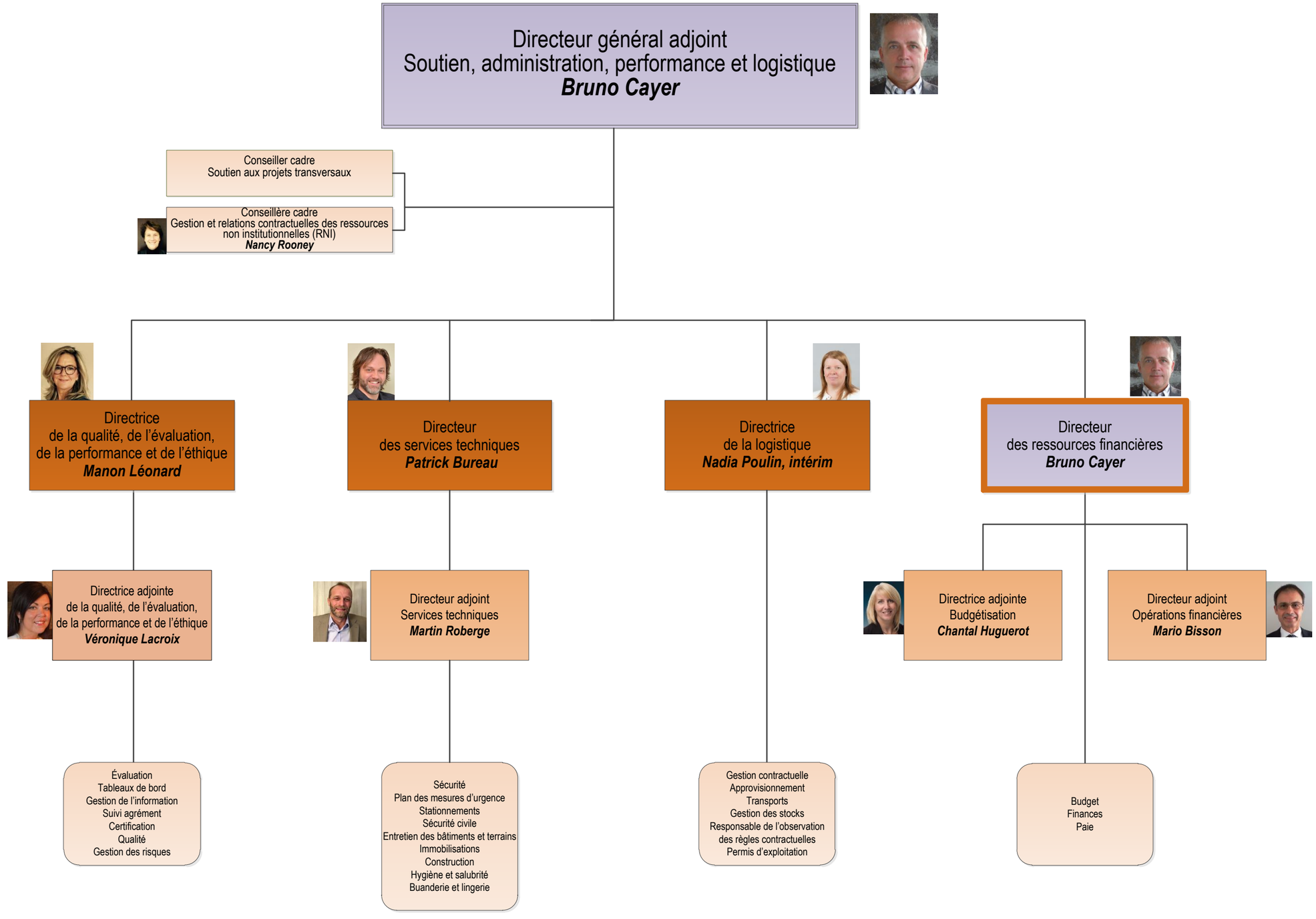

22 août 2019